# 誌面見本

● 表紙

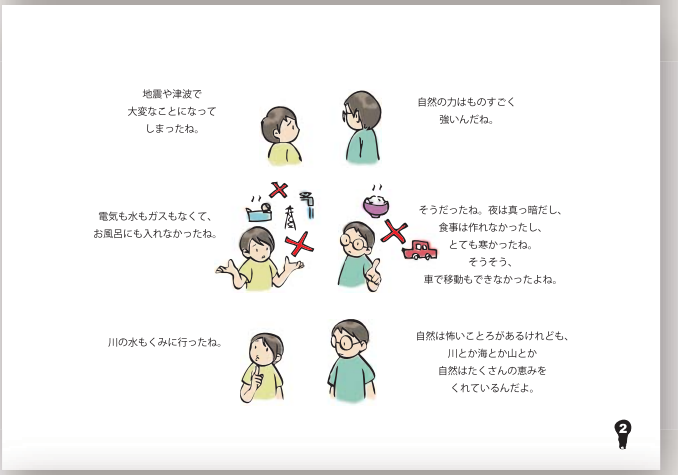


● 内容

対話形式の読みやすい構成です。

従来の節電イメージを変える
低エネルギーな生活を提案します。

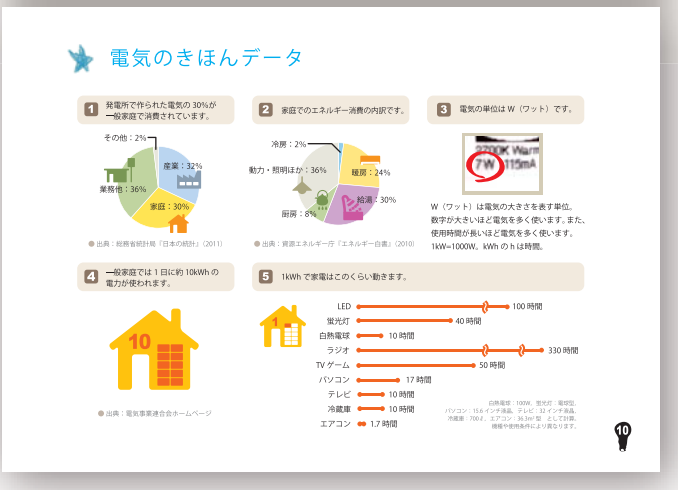


読みとばしがちなデータも
視覚的に把握しやすく作っています。